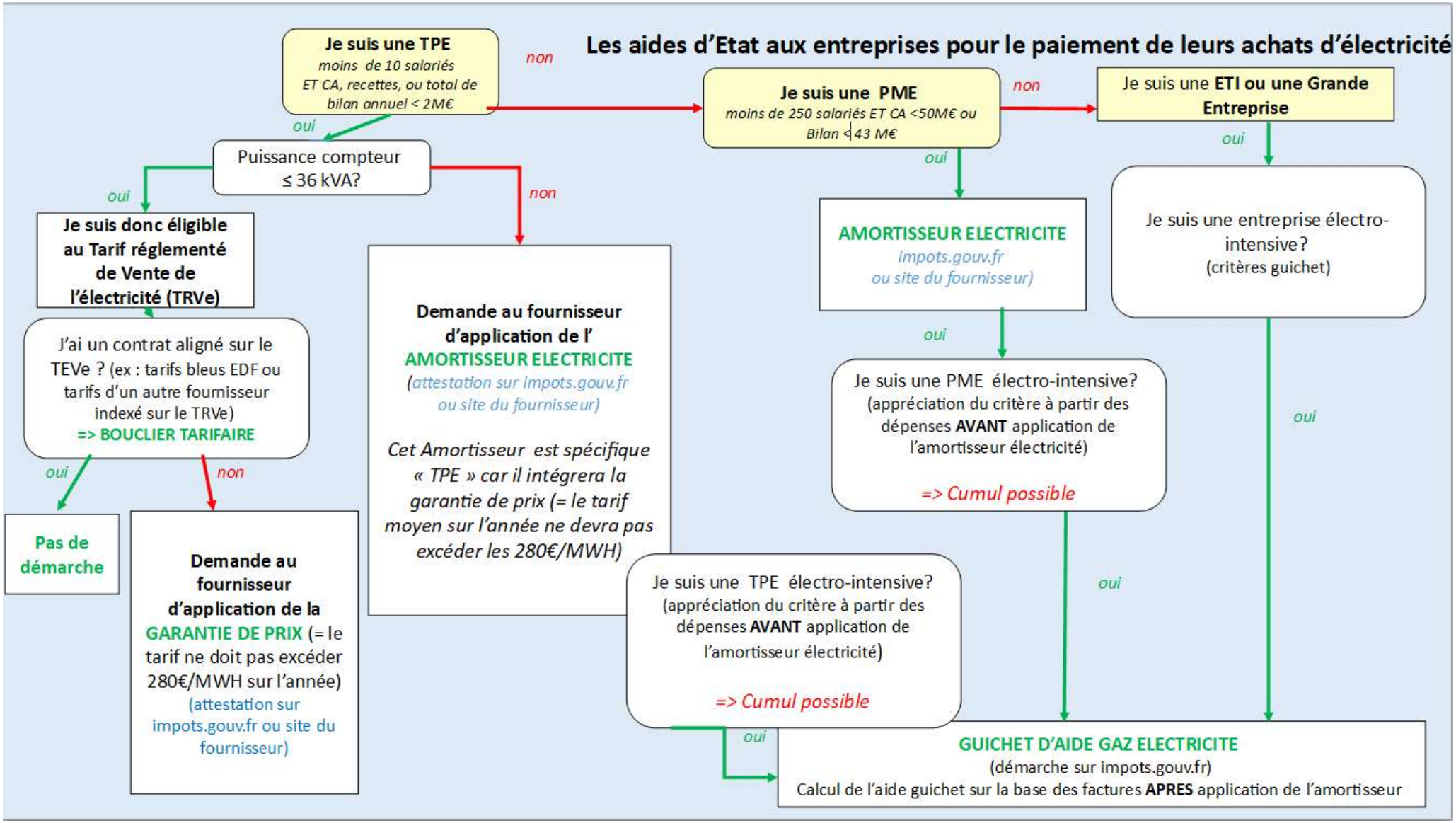Les aides d'Etat aux entreprises pour le paiement de leurs achats d'électricité